

Lengvasis krovininis automobilis, kurio valstybinis numeris GNM935:

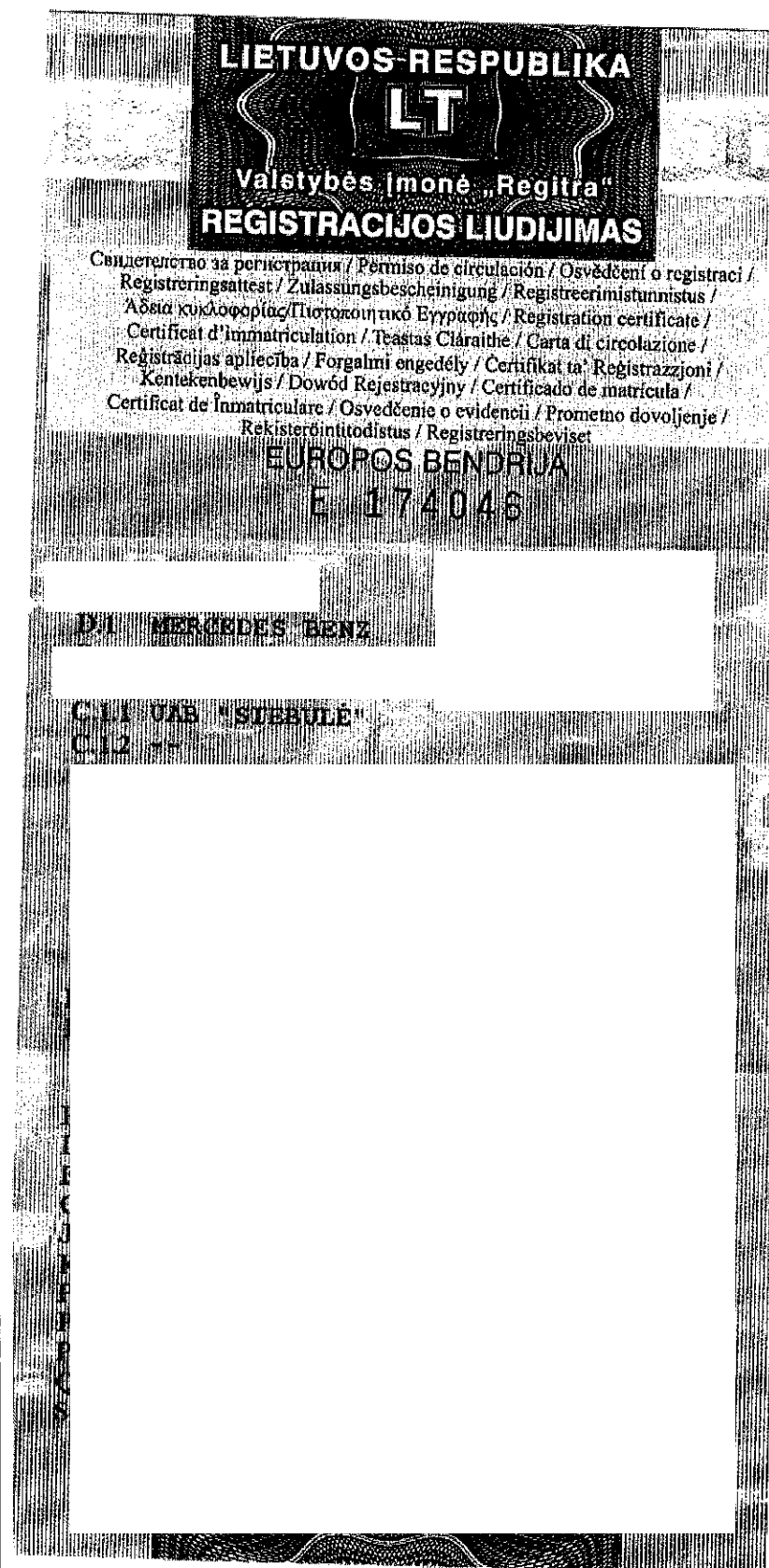



Lietuvos ir Vokietijos UAB

TÜV LTA
Vilniaus techninės apžiūros centras

Vilnius, Lomysio g. 7A, LT-02300, Tel. (8-5) 266 1122, www.tyvla.lt, tyvla@tyvla.lt

Sprendimo: 2021-04-27 15:05
Atspausdinti: 0907
Spausdinti: 0911, 12
Spausdinti: 1001

KONTROLĖ
ISO/IEC 17020

Nr. LA. 06.004

PRIVALOMOSIOS TRANSPORTO PRIEMONIŲ TECHNINĖS APŽIŪROS REZULTATŲ ATASKAITA NR. 001-2021438
(Išrašas iš Centrinės techninės apžiūros duomenų bazės)

(3) Techninės apžiūros (toliau- TA)
atlikimo vieta/linija: 001/1

Kasos dok.Nr.: 386/122211549

Paslauga, kaina: PTA 5.20 Eur

(3) TA atlikimo data, laikas: 2021-04-27 14:16

(9) TA atliko: 0087

TRANSPORTO PRIEMONĖS DUOMENYS

(2) Transporto priemonės (toliau- TP)

Markė / modelis MERCEDES BENZ / 313 CDI

Kilmės šalis VOKIETIJA

Registruotas TP numeras (Liet.) 2025

(7) IŠVADA

TRANSPORTO PRIEMONĖ ATITINKA/ NEATITINKA TECHNINIUS REIKALAVIMUS*.

Pastabos: Visa atsakomybė už nustatytų nedidelių trūkumų pašalinimą ir transporto priemonės naudojimą nepašalinus trūkumų tenka transporto priemonės valdytojui. (3.2.a))

Šis kontrolieriaus sprendimas gali būti skundžiamas techninės apžiūros įmonės vadovui, nedelsiant ir nepasibaigus iš techninės apžiūros atlikimo vietas.

(8) Techninė apžiūra galioja iki **2022-04-22**

iau

(transporto priemonės valdytojo parašas)

Techninė apžiūra/TA dokumentai/KVS dokumentai/KP06/priedasM

Lengvasis krovininis automobilis, kurio valstybinis numeris GTH597:

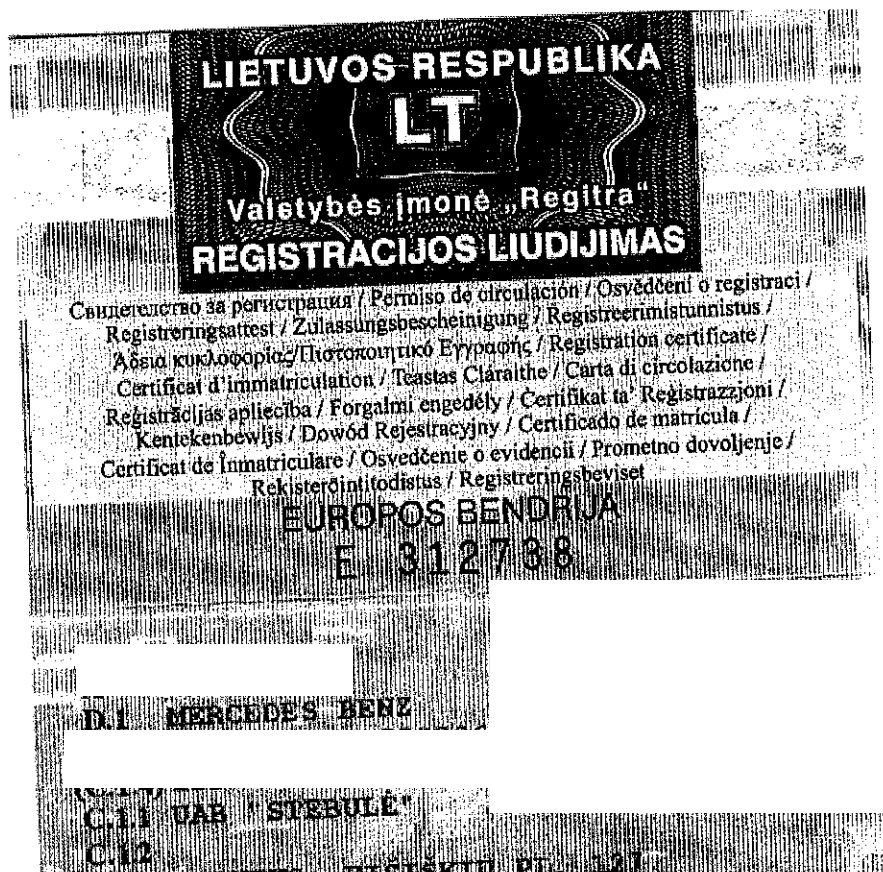



Lietuvos ir Vokietijos UAB

TUVITA
Vilniaus techninės apžiūros centras

Registracijos Nr. 0010793442
Pateiktas 2022-07-26
Vilniaus, Lietuva

Kontroll
Dokument
Nr. TA 0001

Vilniaus, Lietuva, 2. TA, LT-03300, tel. (+370) 726 1122, www.tuvita.lt, info@tuvita.lt

PRIVALOMOSIOS TRANSPORTO PRIEMONIU TECHININĖS APŽIŪROS REZULTATŲ ATASKAITA NR. 001-1067700
(išrašas iš Centrinės techninės apžiūros duomenų bazės)

(3) Techninės apžiūros (toliau - TA)
atlikimo vietą / datą: 001/2

Kasos dok.Nr.: 83/122211549

(3) TA atlikimo data, laikas: 2021-07-29 13:35

Paslauga, kaina: DUMPTA 1.60 Eur

PTA 7.20 Eur

(9) TA atliko: 0165

(2) Transporto priemonės (toliau - TP)

TRANSPORTO PRIEMONĖS DUOMENYS

Markė / modelis MERCEDES BENZ / 313 CDI Kilmės šalis VOKIETIJA

Atspausdinti dokumentai: 2022-07-26



Lengvasis krovininis automobilis, kurio valstybinis numeris HDR401:

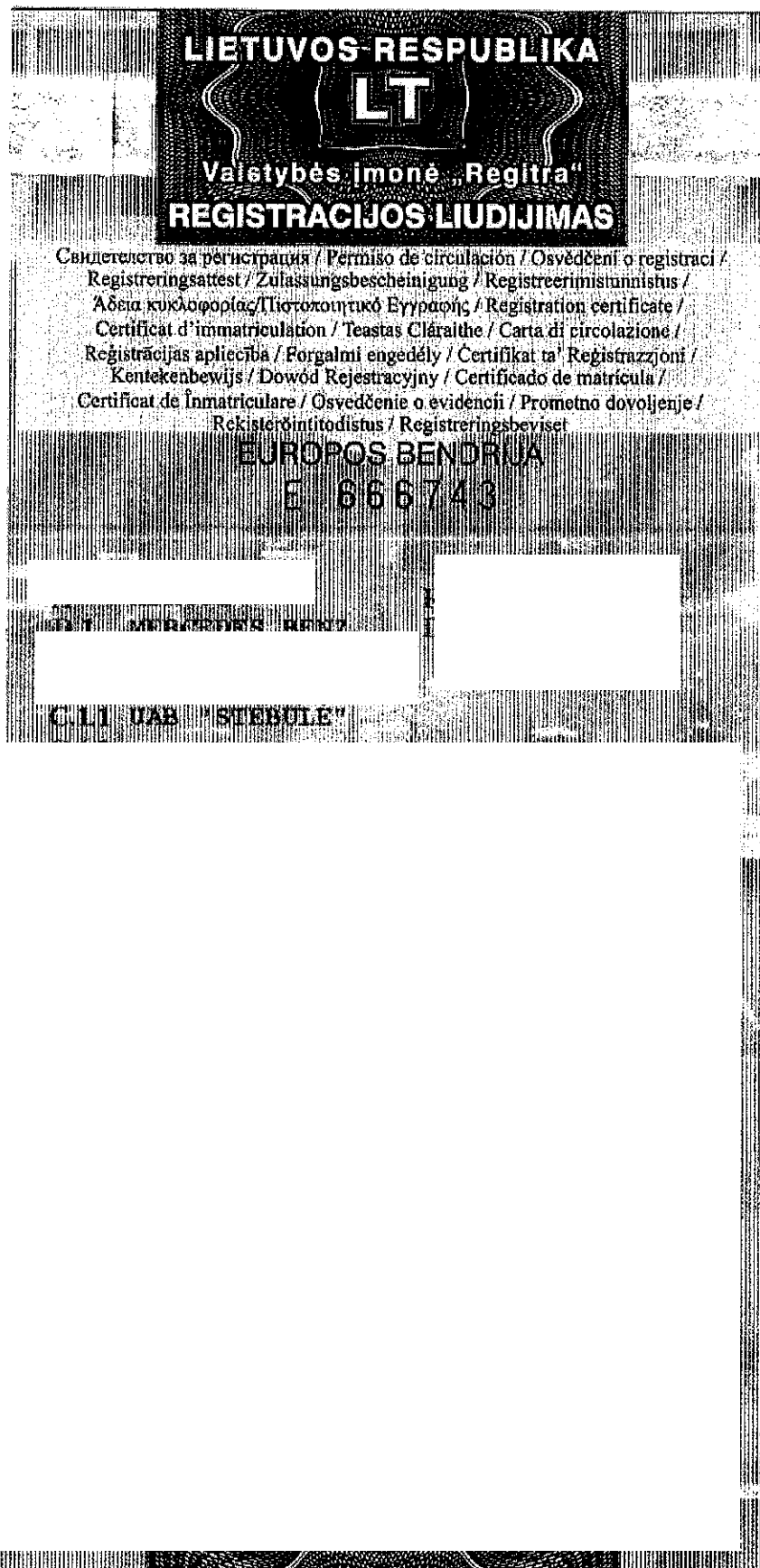



LITUWOS
NACIONALINIS
AKREDITACIJOS
BIURAS

Lietuvos ir Vokietijos UAB

TUV LTA
Vilniaus techninės apžiūros centras

Susaudinys: 2021-04-19 10:47
Apžiūros Nr.: 0019
Spausdinti data: 2021.04.19
Spausdinti kryptis: 1

KONTROLĖ
ISO/IEC 17020

Nr. L.A. 06.904

Vilnius, Lentėnų g. 7A, LT-02300, Tel. (+37) 266 1122, www.tuvlta.lt, tuvlt@vta.lt

PRIVALOMOSIOS TRANSPORTO PRIEMONIŲ TECHNINĖS APŽIŪROS REZULTATŲ ATASKAITA NR. 001-2016861
(Išrašas iš Centrinės techninės apžiūros duomenų bazės)

(3) Techninės apžiūros (toliau - TA)
atlikimo vieta/linija: 001/2

Kasos dok.Nr.: 499/122211549

(3) TA atlikimo data, laikas: 2021-04-19 10:01

Paslauga, kaina: **DUMPTA 1.60 Eur**

PTA 10.00 Eur

(9) TA atliko: 0019

TRANSPORTO PRIEMONĖS DUOMENYS

(2) Transporto priemonės (toliau - TP)

Markė / modelis **MERCEDES BENZ / 313 CDI**

Kilmės šalis **VOKIETIJA**

PASTABOS:

Šis kontrolieriaus sprendimas gali būti skundžiamas techninės apžiūros įmonės vadovui, **nedelsiant ir nepasifaligus iš techninės apžiūros atlikimo vietos.**

(8) Techninė apžiūra galioja iki **2022-04-14**

Lengvasis krovininis automobilis, kurio valstybinis numeris HDZ955:

LIETUVOS RESPUBLIKA LT Valstybės įmonė „Regitra“ REGISTRACIJOS LIUDIJIMAS	
Свидетельство за регистрация / Permiso de circulación / Osvedčení o registraci / Registreringsattest / Zulassungsbescheinigung / Registrerimustunnistus / Αδεια κυκλοφορίας / Πιστοποιητικό Εγγραφής / Registration certificate / Certificat d'immatriculation / Teaslas Cláraithe / Carta di circolazione / Registrācijas apliecība / Põigalimi eagedõly / Certifikat ta Registrazzjoni / Kontekensbewijs / Dowód Rejestracyjny / Certificado de matrícula / Certificat de Immatriculare / Osvedčenie o evidencii / Prometto dovoljenje / Rekisterintodistus / Registreringsbevis	
EUROPOS BENDRIJA E 874276	
D.1 MERCEDES BENZ	R D.
C.11 UAB "SIEBHULE"	
C.12	
E 874276	



Lietuvos ir Vokietijos UAB

TUVLITA
Vilniaus techninės apžiūros centras

Registras: 2021-04-09 15:10
Atspausdinti: 2021
Dokumentas: 001-2012371
Sąskaita Nr. 1

Vilnius, Leningo g. 7A, LT-02100, Tel. (8-51) 260 1122, www.tuvlita.lt, tuvlima@via.lt

PRIVALOMOSIOS TRANSPORTO PRIEMONIŲ TECHNINĖS APŽIŪROS REZULTATŲ ATASKAITA NR. 001-2012371
(išrašas iš Centrinės techninės apžiūros duomenų bazės)

(1) Techninės apžiūros (toliau: TA)
atlikimo vietovė/mija: 001/2

Kasos dok.Nr.: 166/122211549

Paslauga, kaina: PTA 5.20 Eur

(3) TA atlikimo data, laikas: 2021-04-09 14:23

(9) TA atliko: 0063

TRANSPORTO PRIEMONĖS DUOMENYS

(2) Transporto priemonės (toliau: TP)

Markė / modelis MERCEDES BENZ /
SPRINTER 311

Kilmės šalis VOKIETIJA

B-10 Nr. 1321073

(8) TP

Transporto priemonės
valdytojas

(transporto priemonės valdytojo parašas)

Lengvasis krovininis automobilis, kurio valstybinis numeris HEJ587:

LIETUVOS RESPUBLIKA	
LT	
Valstybės įmonė „Regitra“	
REGISTRACIJOS LIUDIJIMAS	
Свідоцтво про право на переміщення / Permiso de circulación / Osvědčení o registraci / Registreringsattest / Zulassungsbescheinigung / Registreringsattest / Άδειά κυκλοφορίας / Πρωτόκολλικό Έγγραφο / Registration certificate / Certificat d'immatriculation / Prometna dozvola / Teastas Cláraithe / Carta di circolazione / Registrācijas apliecība / Forgalmi engedély / Certifikat ta' Registrazzjoni / Kentekenbewijs / Dowód Rejestracyjny / Certificado de matrícula / Certificat de Immatriculare / Osvedčenie o evidencii / Prometno dovoljenje / Reģistrācijas liudzības / Registreringsbeviset	
EUROPOS SAJUNGA	
E 744280	
D.1. MSB00005 52R2	
C.11. UAB "STEBULĖ"	
C.12.	



LITUOVA
NACIONALINIS
AKREDITACIJOS
CENTRAS

Lietuvos ir Vokietijos UAB

TUV LITA
Vilniaus techninės apžiūros centras

Spausdinta: 2021-04-30 08:50
Atspausdinti: 0125
Spausdinti: 011, L, 14
Spausdinti: 1

Vilnius, Lėvytė g. 7A, LT-02200, Tel. (+37) 266 1122, www.tuvlita.lt, tuv@tuvlita.lt

KONTROLĖ
ISO/IEC 17020

Nr. LA 04-204

PRIVALOMOSIOS TRANSPORTO PRIEMONIŲ TECHNINĖS APŽIŪROS REZULTATŲ ATASKAITA NR. 001-2023384
(Išrašas iš Centrinės techninės apžiūros duomenų bazės)

(3) Techninės apžiūros (toliau- TA)
atlikimo vieta/linija: 001/2

Kasos dok.Nr.: 68/122211549

(3) TA atlikimo data, laikas: 2021-04-30 07:53

Paslauga, kaina: DUMTA 3.10 Eur

TA 20.00 Eur

(9) TA atliko: 0125

TRANSPORTO PRIEMONĖS DUOMENYS

(2) Transporto priemonės (toliau- TP)

Markė / modelis MERCEDES BENZ / 213 CDI Kilmės šalis VOKIETIJA

priemonės valdytojai (3.2.a), 3.3.b), 4.12.a))

Šis kontrolieriaus sprendimas gali būti skundžiamas techninės apžiūros įmonės vadovui, nedelsiant ir nepasiskaitinus iš techninės apžiūros atlikimo vietos.

(8) Techninė apžiūra galioja iki 2022-05-09

B-10 Nr. 1337038

(C)

Ner

Techn

Lengvasis krovinių automobilis, kurio valstybinis numeris HFB193:

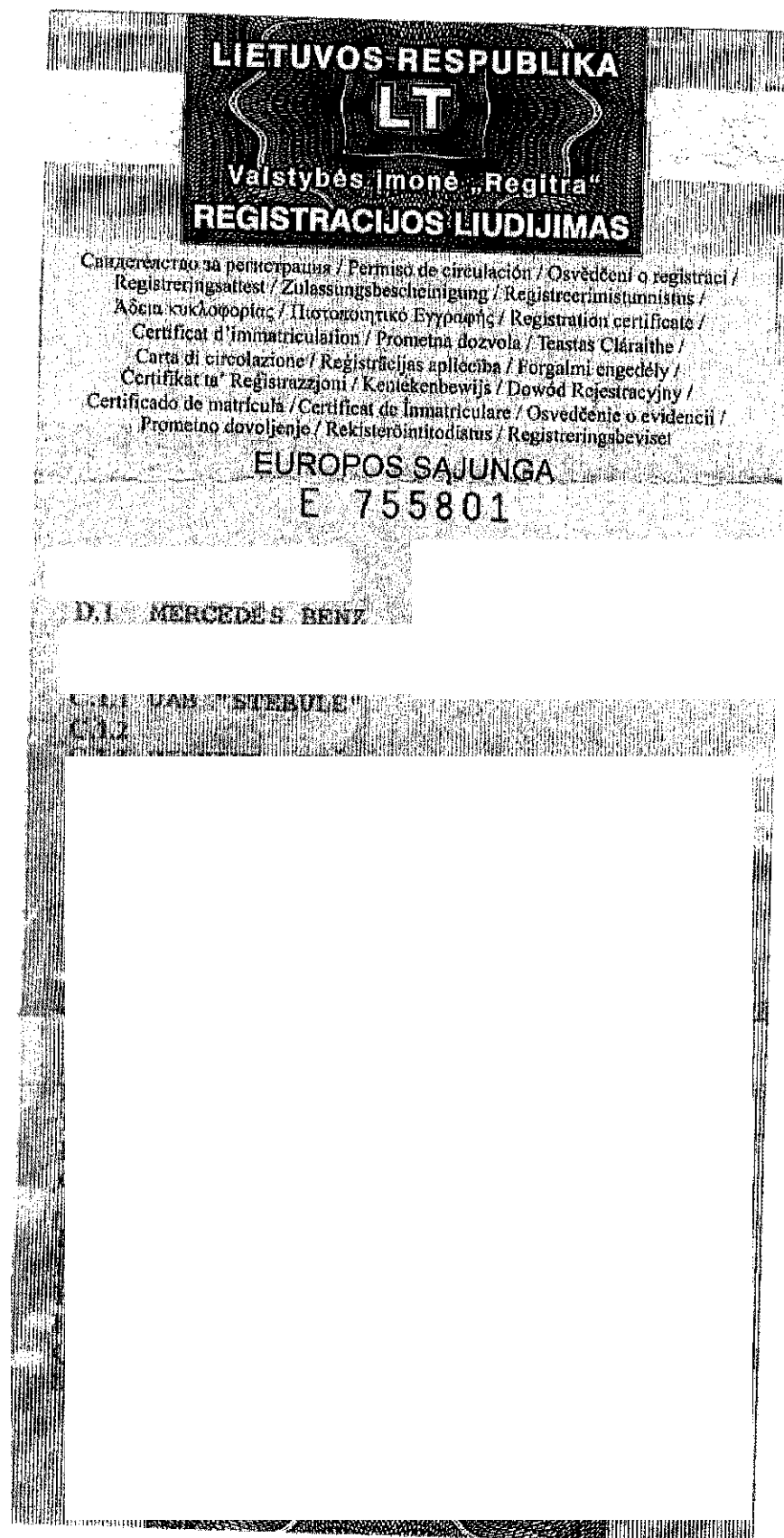



TECHNINIS
NACIONALINIS
AKREDITUOTAS
CENTRAS

Lietuvos ir Vokietijos UAB

TUV LITA
Vilniaus techninės apžiūros centras

Spausdinta: 2021-05-26 12:18
Atspausdinti: 0145
Spausd. natūra: 001_14
Spausdinti kaina: 1

KONTROLĖ
ISO/IEC 17020

Nr. LA, 06.004

Vilnius, Lentvario g. 7A, LT-02300, Tel. (8-5) 266.1122, www.tuvlita.lt, tuvilta@via.lt

PRIVALOMOSIOS TRANSPORTO PRIEMONIŲ TECHNINĖS APŽIŪROS REZULTATŲ ATASKAITA NR. 001-2036186
(Išrašas iš Centrinės techninės apžiūros duomenų bazės)

(3) Techninės apžiūros (toliau- TA)
atlikimo vieta/linija: 001/2

Kasos dok.Nr.: 101/122211549

(3) TA atlikimo data, laikas: 2021-05-26 09:53

Paslauga, kaina: DUMPTA 1.60 Eur

PTA 7.20 Eur

(9) TA atliko: 0145

TRANSPORTO PRIEMONĖS DUOMENYS

Markė / modelis MERCEDES BENZ /

(8) Techninė apžiūra galioja iki **2022-05-31**

B-10 Nr. 1309625

(9)

* Nerei
Techni

Susipažinau

(transporto priemonės valdytojo parašas)

Lengvasis krovinių automobilis, kurio valstybinis numeris HOJ026:

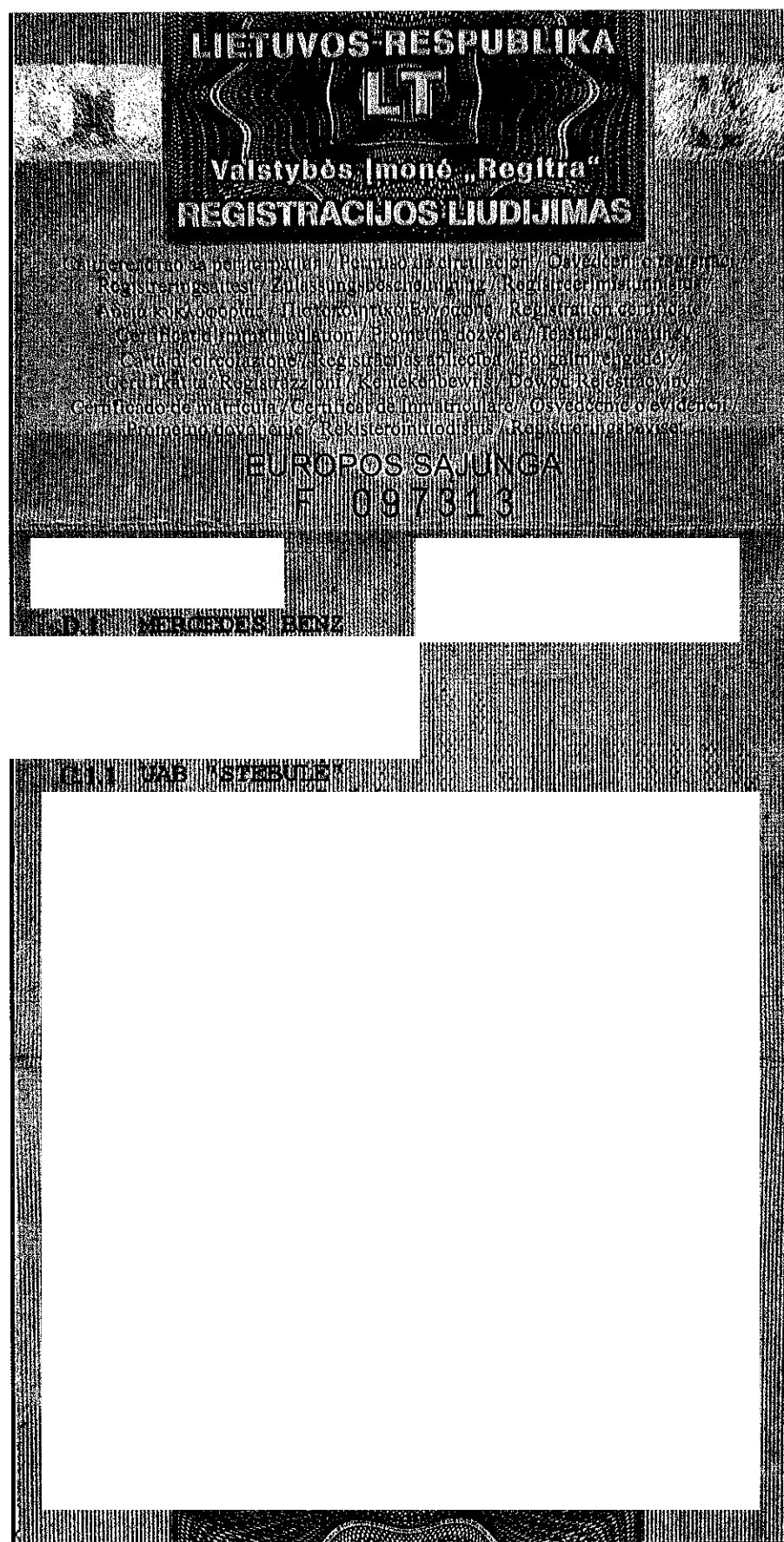

Lietuvos ir Vokietijos UAB

TUVITA
Vilniaus regiono transporto techninė aptarnavimas

TRANSPORTO PRIEMONIŲ TECHNINĖ APTARNAVA (DROS REZULTATŲ LAŠKALIS NR. 001/2021)
(Transporto priemonės (gaminio) kilmės duomenys)

(1) Transporto priemonės (toliau: TA)
Identifikacinis numeris: 001/2

Kasos dok. Nr.: 31/122211849

Pastaba: kaina: PTA 0,85 Eur

(3) TA išleidyto data: laikas: 2020-12-29 14:43

(9) TA kilmės: 0108

TRANSPORTO PRIEMONĖS DUOMENYS

(2) Transporto priemonės (toliau: TP)

Markė / modelis: MERCEDES BENZ / 211 CDI

Kilmės šalis: VOKIETIJA

(8) Techninė aptarnavimas galioja iki: 2021-12-29

Lengvasis krovininis automobilis, kurio valstybinis numeris HUB047:

